RAPPORT D'ACTIVITÉ 2024

UniR
Universités & Réfugié.e.s

Sommaire

Équipe 01

Introduction 02

À propos 03

Temps forts 04

Données démographiques 06

Préparation à la reprise d'études 07

- Accompagnement
- Apprentissage du français
- Mentorat
- UniR Lyon

Production et diffusion de connaissances 19

- Recherche-action
- Plaidoyer
- Rencontres thématiques
- Sortie Cuturelle
- Revue de presse
- Evénements

Ensemble pour l'inclusion 26

- Engagement citoyen
- Journées-découvertes métiers
- Partenariats

Perspectives 33

Écosystème de partenaires 35

Équipe

UNIR PARIS

Camila Ríos Armas
Directrice
et co-fondatrice

Paola Salazar
Directrice-adjointe

Tania Lejeune
Chargée du pôle
Accompagnement

Quentin Chevalier
Chargé du pôle
Accompagnement

Xiomara Palma
Chargée de projets
linguistiques

Flora Ménard
Chargée
d'accompagnement et
de mentorat des femmes

Margaux Lesage
Chargée
d'accompagnement et
de mentorat des femmes

Dehia Ourtilane
Chargée d'études

Lucie Gomez
Chargée de l'animation
de la communauté

Aline Rosel
Chargée de
communication

Meyssa Fkire
Chargée de mission
accompagnement

Zohra Yari
Chargée de mission
accompagnement

Anouck Trégan
Chargée de mission
accompagnement

Inès Ibn Charaa
Chargée de mission
animation de la
communauté et volet
linguistique

UNIR LYON

Alissa Jemaï
Responsable d'antenne

Héliantème Martinez
Chargée de mission
accompagnement
en alternance

Sarah Marceaux
Chargée de mission
accompagnement
en alternance

Introduction

En 2024, UniR a poursuivi son engagement en faveur de **l'insertion académique** et **socio-professionnelle** des personnes réfugiées et demandeuses d'asile en France. L'année a été marquée par un contexte politique complexe, notamment avec le **projet de loi immigration**, qui a suscité de nombreuses inquiétudes quant à l'avenir des droits des personnes exilées. Face à ces défis, UniR a renforcé son travail **d'information** et de **plaidoyer** en organisant des rencontres et des analyses pour éclairer les enjeux de cette réforme auprès des personnes concernées et du grand public.

Parallèlement, nous avons développé de nouvelles initiatives et consolidé nos programmes existants pour mieux répondre aux besoins des personnes. Quant à notre antenne à Lyon, nous avons franchi de nouvelles étapes : après le lancement de notre dispositif Intercultur'elles en 2023, nous avons lancé en janvier 2024 notre programme d'accompagnement dédié à la reprise d'études. Cette évolution a permis à un plus grand nombre de personnes exilées d'accéder à nos services.

Alors que les incertitudes politiques persistent et que les financements publics continuent de se restreindre, la solidarité et l'engagement citoyen se révèlent plus que jamais essentiels pour garantir l'accès des personnes à leurs droits et à des opportunités d'insertion.

Ce rapport d'activité détaillera nos actions de **l'année 2024**, notamment les nouveaux programmes lancés, les partenariats développés, les temps forts qui ont rythmé l'année, ainsi que les résultats obtenus dans nos différents domaines d'intervention. Le but : sensibiliser davantage sur les enjeux auxquels font face les personnes réfugiées et encourager un soutien renouvelé de la part de notre réseau et des acteurs politiques.

REALLYGREATSITE.COM

À propos

UniR, Universités & Réfugié.e.s est une association qui accompagne les personnes réfugiées et demandeuses d'asile dans leur insertion académique et socio-professionnelle en France, avec des programmes d'accompagnement personnalisé et de préparation à la reprise d'études ou la vie professionnelle.

Dans un contexte où les valeurs d'inclusion, de cohésion sociale et d'égalité sont remises en question par des discours qui instrumentalisent les sujets d'immigration, nous, chez UniR, continuons d'oeuvrer pour construire la société de nos rêves : une société plus accueillante, plus inclusive et plus égalitaire.

Présente à Paris et à Lyon, notre équipe se mobilise pour créer des opportunités et des espaces inclusifs où chacun·e peut s'épanouir et se réaliser pleinement.

Les piliers d'actions

ACCOMPAGNEMENT INDIVIDUALISÉ

UniR assure un **accompagnement personnalisé** des personnes dans leurs projets personnels, y compris linguistiques, et leurs démarches administratives d'inscription à l'université.

PRÉPARATION À LA REPRISE D'ÉTUDES

Plusieurs **programmes** et **activités** sont proposés par UniR : apprentissage du **français** ; **mentorat** entre femmes ; ateliers de méthodologie du travail universitaire ; ateliers d'orientation professionnelle et journées découvertes-métiers.

PRODUCTION ET DIFFUSION DE CONNAISSANCES

UniR participe au **plaidoyer,** à la **sensibilisation** et à la **recherche** sur l'accès à la formation linguistique, la reprise d'études et le déclassement professionnel.

Temps forts

Lancement de notre **programme d'accompagnement personnalisé** à la reprise d'études dans notre **antenne lyonnaise**, avec plus de 150 personnes bénéficiaires.

Création d'une **instance de consultation étudiante** : 10 étudiant·e·s exilé·e·s *(5 femmes et 5 hommes à Paris et Lyon)* se sont réuni·e·s tout au long de l'année pour partager leurs obstacles et formuler des propositions concrètes. Une des idées retenues: la conception d'un **guide** pour les étudiant·e·s en situation d'exil avec des informations pratiques sur la vie universitaire et les différentes démarches.

Cours de FLE au service de projets à impact : Participation d'UniR au programme **Voix en Exil** *(CFI, SINGA, RSF, Maison des Journalistes)* pour animer des cours de FLE à destination de personnes exilées issues des médias.

Extension de notre **accompagnement universitaire** : Après un premier partenariat avec Paris 1 Panthéon-Sorbonne, UniR a démarré un nouvel accompagnement des étudiant·e·s exilé·e·s à **Université Paris Cité**. Près de 30 étudiant·e·s ont été suivi·e·s dans ce cadre.

Organisation de **conférences** et **échanges collectifs** pour aborder des sujets clés liés à l'inclusion, à l'enseignement supérieur ou au déclassement professionnel, et sensibiliser l'ensemble des participant·e·s aux enjeux du parcours en exil.

Nouveautés dans l'équipe

Le départ de deux membres fondateurs de l'équipe a ouvert la voie à une nouvelle phase de croissance et de renouveau. L'occasion d'accueillir de **nouveaux talents** qui sont venus renforcer notre énergie, notre capacité d'innovation et notre impact :

- Chargée de développement et fundraising
- Deux Chargées de mission accompagnement
- Alternante à Lyon
- Chargée de mentorat et d'accompagnement des femmes
- Chargée de mission animation de la communauté et pôle linguistique
- Chargé du volet insertion professionnelle

Les responsables de pôles ont également suivi une formation personnalisée pour développer leurs **compétences managériales** : des temps collectifs qui ont permis de renforcer la dynamique de l'équipe et la cohésion au sein du groupe.

Refonte de notre site web

Pour mieux informer et orienter les personnes que nous accompagnons, nous avons repensé notre site internet en 2024. Plus clair, plus accessible et enrichi de contenus pratiques, il permet à chacun·e de trouver facilement les informations utiles sur nos actions, nos programmes et les modalités d'accompagnement proposées.

Merci à l'association **What the Web** pour son travail engagé, sa compréhension fine de nos enjeux et son accompagnement tout au long de cette refonte.

www.uni-r.org

Données démographiques

Provenance géographique

En 2024, parmi les nouveaux·elles étudiant·e·s accompagné·e·s par UniR, **22%** venaient d'Afghanistan, **11%** d'Ukraine, **10%** du Bangladesh, **7%** du Soudan et **5%** de Turquie. Ces cinq nationalités représentent plus de la moitié des participant·e·s, dans un ensemble total de **78 pays représentés**.

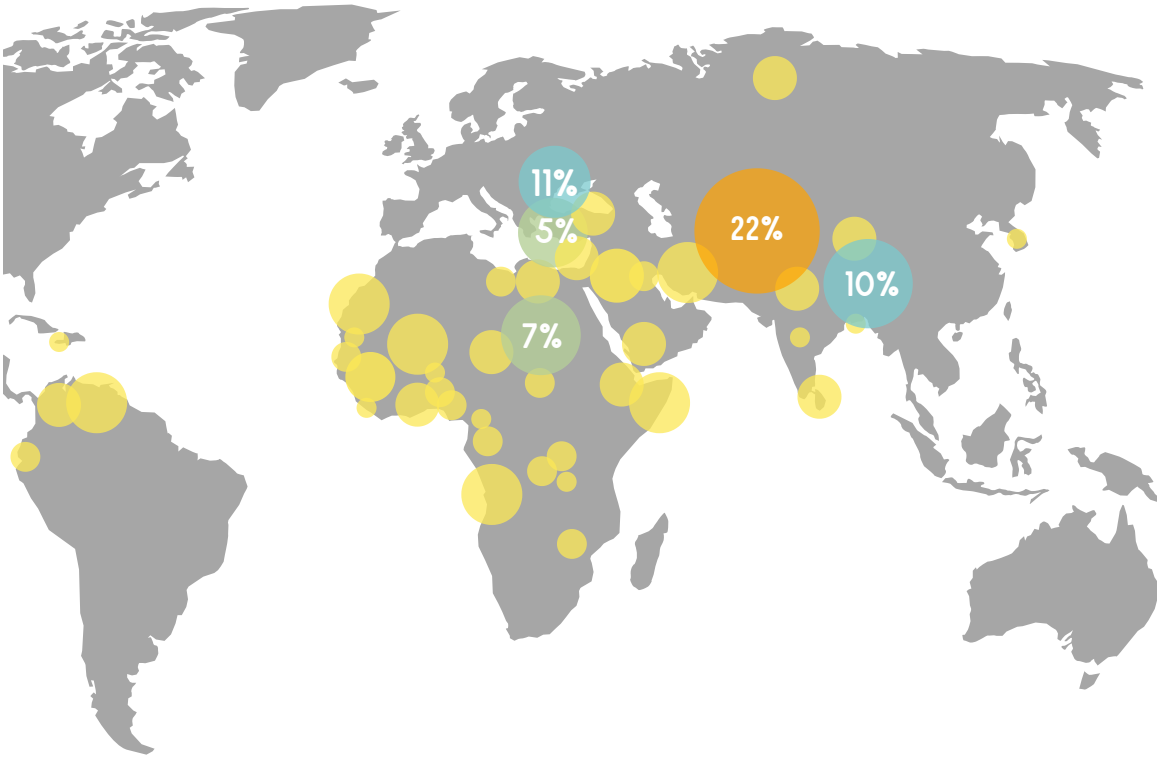

Répartition hommes-femmes

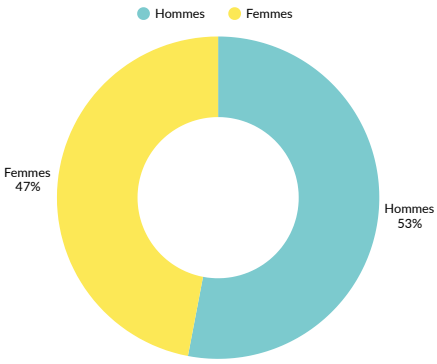

En 2024, la répartition femmes-hommes parmi les personnes accompagnées s'est encore rapprochée de l'équilibre, avec **47% de femmes** contre 43% l'année précédente.

Ce chiffre, en constante progression depuis le lancement de nos activités, dépasse chaque année nos prévisions et témoigne de l'impact de nos actions ciblées en faveur de l'inclusion des femmes.

PARTIE I

PRÉPARATION À LA REPRISE D'ÉTUDES

Accompagnement

Au cœur de la mission d'UniR, le programme d'accompagnement personnalisé soutient les personnes réfugiées et demandeuses d'asile dans leur accès à l'enseignement supérieur et à l'insertion professionnelle. De l'orientation initiale au suivi post-admission, chaque personne bénéficie d'un accompagnement sur mesure, en lien avec ses besoins et son projet.

En 2024, **plus de 1150 nouvelles personnes** ont rejoint UniR. Parmi elles, environ **700** ont bénéficié d'un accompagnement individualisé, ce qui représente près de **1600 heures d'échanges**. **Plus de 460 personnes** ont été soutenues dans leurs démarches de candidature, avec un **taux de réussite de 60%**. Les femmes représentent un peu plus de la moitié des personnes accompagnées, un indicateur encourageant de **l'inclusivité** de notre accompagnement.

L'année a été marquée par **l'élargissement de l'équipe,** le développement de **partenariats clés** *(Université Paris 1*, *Collège de Paris*, *Université Paris Cité*, *Université Paris Dauphine…)*, l'**optimisation du parcours d'accompagnement** pour en renforcer toujours plus la fluidité, la **structuration** des ateliers professionnels et l'organisation d'une vingtaine de **réunions d'information** avec nos partenaires. Des **ressources à distance** ont été développées pour les personnes hors Île-de-France, et des **dons d'ordinateurs** nous ont permis de soutenir l'autonomie numérique des étudiant·es.

Autant de progrès qui renforcent l'impact d'un accompagnement humain, individualisé et durable.

Des temps collectifs pour mieux s'informer et construire son projet

En 2024, UniR a lancé ses premières réunions à la **Maison des Réfugiés** pour informer sur les étapes de reprise d'études en France. Parallèlement, des sessions ont été proposées avec **La Ruche** sur la création d'entreprise, et avec **Expériences Sans Frontières** autour de la Validation des Acquis de l'Expérience (VAE). Trois formats pour accompagner la diversité des parcours et ouvrir de nouvelles voies d'insertion.

Ateliers boost procédures

Pour chaque grande procédure universitaire *(Parcoursup, eCandidat, MonMaster, DU Passerelle...)*, UniR organise désormais des ateliers « Boost » pour accompagner les participant·e·s dans la préparation de leurs candidatures. Ces sessions pratiques permettent de mieux comprendre les démarches, d'optimiser les dossiers et d'aborder les procédures avec plus de confiance.

DU Passerelle - Coordination IDF

Pour la deuxième année consécutive, UniR a activement participé à la coordination régionale des **DU Passerelle** en **Île-de-France**, aux côtés de **13 universités franciliennes** et du **Réseau MEnS**. Ce travail collectif vise à harmoniser les démarches d'inscription et à simplifier l'accès à ces dispositifs pour les personnes exilées. À travers des réunions régulières, UniR a contribué à l'amélioration des outils de coordination et fait le lien entre les universités et les besoins concrets des personnes accompagnées. En 2024, plus de 200 personnes ont ainsi été orientées vers un DU Passerelle.

Développement du volet insertion professionnelle

Pour aller plus loin dans l'accompagnement des étudiant·e·s, UniR a repensé son volet insertion professionnelle. Fini les cycles d'ateliers : nous proposons désormais mensuellement un **stage intensif** d'une journée, qui couvre toutes les étapes cruciales du processus de recrutement. CV, lettre de motivation, préparation d'entretien et bilan personnel sont abordés de manière pratique et interactive, en petits groupes. Cette nouvelle dynamique a été portée par l'arrivée de Benoît De Beauchamp, chargé du volet d'insertion professionnelle, mis à disposition pour deux ans dans le cadre d'un mécénat de compétences. Grâce à son expertise et à l'appui d'une équipe de bénévoles spécialisé·e·s en recrutement, les participant·e·s bénéficient d'un accompagnement plus ciblé, plus personnalisé et ancré dans les réalités du marché de l'emploi.

Collège de Paris

Chaque année, notre partenariat avec le **Collège de Paris** permet à des étudiant·e·s d'accéder à des formations de qualité, sans frais de scolarité, au sein de l'**Ascencia Business School** et de l'**ECEMA**. Ces cursus, dispensés en anglais aux niveaux BBA et MBA, couvrent des domaines comme le commerce, la gestion, le management ou encore les ressources humaines - autant de secteurs porteurs pour une insertion professionnelle durable.

En 2024, **29 personnes** ont intégré ces programmes, dont 14 femmes, avec 26 admissions à Paris et 3 à l'ECEMA de Lyon.

Accompagnement universitaire et social

Depuis 2023, UniR est engagé aux côtés de l'**Université Paris 1 Panthéon-Sorbonne** à travers une convention de partenariat visant à accompagner les étudiant·e·s inscrit·e·s dans les **Diplômes Universitaires (DU)** destinés aux personnes exilées. Ce partenariat a pour objectif de répondre aux nombreux besoins exprimés par les étudiant·e·s, notamment en matière **d'accès aux droits** et **d'amélioration** des **conditions de vie**.

Notre plus-value dans ce dispositif réside dans notre capacité à **mobiliser une expertise construite** depuis plusieurs années, pour proposer un accompagnement individualisé et cohérent, qui articule les **enjeux sociaux** et **administratifs** avec le **projet universitaire** des étudiant·e·s. Grâce à ce cadre, les personnes sont soutenu·e·s dans leurs démarches *(droits sociaux et civiques, santé, logement, activités culturelles et de loisirs)*, en lien étroit avec leur parcours académique. En 2024, **57 étudiant·e·s des DU de Paris 1** ont ainsi été accompagné·e·s.

En parallèle, un dispositif similaire a été mis en place avec l'**Université Paris Cité**, permettant à **26 étudiant·e·s** supplémentaires de bénéficier du même accompagnement global.

UNIVERSITÉ PARIS 1 PANTHÉON SORBONNE

IUT de Paris - Rives de Seine
Université Paris Cité

Bilan Accompagnement

EN 2024

1155 nouvelles personnes

1465 personnes orientées

1120 rdv réalisés

465 personnes soutenues dans des candidatures

277 personnes retenues pour des formations (**60%** de taux de réussite)

51% sont des femmes (soit 681 personnes)

64% bénéficiaires de la protection internationale

25% demandeur·se·s d'asile

10% autres statuts

Apprentissage du français

Toujours dans une volonté de favoriser l'insertion académique et professionnelle des personnes réfugiées et demandeuses d'asile, UniR a consolidé en 2024 son **programme de français langue étrangère** (FLE), désormais structuré autour d'un parcours global d'environ **100 heures**, qui combine **cours**, **renforcement des compétences** et **activités collectives**. Ce dispositif hybride et progressif est décliné en **6 niveaux** en présentiel (de A1 à B2) et 3 niveaux en ligne, permettant d'accueillir environ **plus de 200 participant·e·s** chaque année.

En 2024, **241 apprenant·e·s** ont démarré le programme, dont 184 l'ont terminé, avec une majorité de femmes (68%). Parmi les participant·e·s inscrit·e·s au Test de Connaissances du Français (TCF) pour valider leur niveau B2 - indispensable pour s'inscrire à l'université - **70%** ont obtenu la certification.

Plusieurs évolutions sont venues enrichir notre offre : ouverture de niveaux tremplins, création d'une classe en ligne supplémentaire, meilleure intégration de la plateforme **Frello** pour les renforcements linguistiques. Le programme s'est également étoffé de nouvelles activités collectives - sorties culturelles (ex : Bourse de Commerce), journées-découvertes, parcours bien-être avec Migrations Santé France - et a pu ainsi renforcer son impact global sur la confiance et l'autonomie des participant·e·s.

Voix en Exil

En 2024, UniR a rejoint le programme Voix en Exil, destiné à accompagner les journalistes réfugiés dans leur insertion en France. Porté par SINGA, RSF, CFI et la Maison des journalistes, ce projet offre un accompagnement global, auquel UniR contribue par des cours de français, des ateliers linguistiques et des activités culturelles. Quatre promotions d'une vingtaine de participant·e·s seront soutenues jusqu'en 2027.

FLE Entrepreneur

En 2024, le programme FLE Entrepreneur s'est poursuivi avec La Ruche, offrant à **11 participant·e·s** un accompagnement linguistique adapté à leurs projets de création d'entreprise. Certains ont ensuite intégré l'incubateur pour poursuivre leur développement. Ce partenariat soutient à la fois l'insertion professionnelle et la pérennité du programme FLE d'UniR.

Réorientation linguistique

En 2024, nous avons poursuivi la structuration de notre offre linguistique. Notre partenariat avec **Gymglish** s'est renforcé : les licences ont été renouvelées pour Paris et étendues à Lyon, avec une quarantaine d'accès par programme, et la possibilité d'adapter selon la demande.

Malgré la fin des formations CELTA proposées par le **British Council**, nous avons maintenu notre collaboration à travers un nouveau format : 20 places pour une quinzaine d'heures de formation réparties sur l'année.

Une action qui suscite l'intérêt du monde académique

En 2024, notre travail de terrain a attiré l'attention de plusieurs chercheurs et chercheuses, désireux d'enrichir leurs travaux par une meilleure compréhension des dynamiques d'apprentissage du français en contexte d'exil. Nous avons ainsi accueilli plusieurs observations dans nos cours de FLE et répondu à des sollicitations dans le cadre de mémoires ou d'entretiens de recherche, notamment autour de l'apprentissage post-OFII : une reconnaissance précieuse de notre expertise de terrain.

Journée de la Francophonie

Pour la première fois, à l'occasion de la Journée de la Francophonie, UniR a donné la parole à ses apprenant·e·s, qui ont partagé des récits personnels sur le thème *Le podium des moments de ma vie*. L'occasion pour chacun·e d'exprimer sa créativité, de gagner en confiance et de célébrer la richesse de la langue française, un défi relevé avec brio, pour renforcer le sentiment de communauté et d'accomplissement. Conçu en partenariat avec l'**association Let's Shine** et l'artiste **Lemofil**, l'événement a été immortalisé par le dessinateur Amine Azzis, à travers des portraits vivants, et rythmé par l'accompagnement au piano d'Éric Donatien.

Déclic, méthodologie universitaire

En 2024, le programme Déclic, mené en partenariat avec **l'Université Paris Dauphine**, a poursuivi son développement avec **deux classes** de **15 personnes** bénéficiant d'ateliers de méthodologie universitaire et de renforcement numérique. Une nouvelle classe dédiée aux ateliers méthodologiques a également été lancée pour la session 2024-2025. Pensé pour faciliter la transition vers l'université, ce programme permet aux participant·e·s de mieux comprendre les exigences académiques, de structurer leur pensée, de gagner en autonomie dans leur travail et de se sentir plus légitimes dans leur parcours.

Nous avons également mis en ligne des **fiches synthétiques** de méthodologie universitaire accessibles à tous les étudiant·e·s membres de l'association UniR. Ce dispositif continue de renforcer l'autonomie des apprenant·e·s et leur préparation à l'université.

Mentorat entre femmes

Lancé en 2020, le **programme Intercultur'elles** accompagne les femmes réfugiées et demandeuses d'asile dans leur insertion sociale et professionnelle, à travers un parcours de mentorat de six mois. En formant des binômes entre femmes locales et primo-arrivantes, le programme crée un cadre bienveillant de transmission, de solidarité et de confiance. Il s'appuie sur des ateliers collectifs et des formations thématiques *(genre, migration, interculturalité)*, pour renforcer l'autonomie, les compétences et la capacité d'agir des participantes. Deux sessions sont organisées chaque année, à **Paris** et à **Lyon**.

En 2024, Intercultur'elles a réuni **90 femmes** autour de **45 binômes** - 27 dans la capitale et 18 dans la métropole lyonnaise. Bien au-delà de l'accompagnement individuel, le programme agit comme un levier de transformation : il permet à de nombreuses femmes de rompre l'isolement, de retrouver confiance et de construire une nouvelle trajectoire, qu'elle soit académique, professionnelle ou personnelle.

Genre et accompagnement : une approche renforcée

En 2024, UniR a franchi une nouvelle étape dans la prise en compte des spécificités de genre dans ses actions. Face à la croissance du nombre de femmes dans nos programmes d'accompagnement et d'apprentissage du français, nous avons renforcé nos outils et pratiques pour **mieux répondre à leurs besoins**. Des fiches internes ont été élaborées pour mieux les orienter dans leurs démarches, en intégrant les freins spécifiques qu'elles peuvent rencontrer. Le poste de chargée de mentorat a également évolué vers un rôle de **référente genre**, afin d'apporter un appui transversal à l'équipe et garantir un accompagnement plus adapté. Enfin, pour lever un obstacle fréquent à la participation des femmes, des **solutions de garde d'enfants** ont été mises en place lors des ateliers et temps forts du programme Intercultur'elles.

Parlêtre

Chez UniR, nous sommes convaincu·e·s que la **santé mentale** est un élément clé pour réussir son parcours académique et professionnel. En 2024, afin de mieux répondre aux besoins spécifiques des personnes accompagnées, nous avons fait évoluer notre programme de santé mentale en privilégiant des séances de soutien psychologique individuelles.

L'objectif : mettre à disposition une réserve de séances individuelles pour celles et ceux qui en ressentent le besoin. Ce choix de format plus personnalisé vise à offrir un accompagnement plus adapté aux parcours individuels, en permettant à chacun·e de bénéficier de l'écoute et des outils nécessaires pour faire face à des enjeux émotionnels liés à l'exil, à l'adaptation à une nouvelle culture, ou encore à l'insertion sociale et professionnelle.

En plus d'être un espace de parole confidentiel, ces séances nous permettent de renforcer notre compréhension des obstacles psychologiques auxquels font face les personnes que nous accompagnons, et de proposer des solutions plus ciblées pour les accompagner dans leurs défis.

Focus UniR Lyon

En 2024, notre antenne lyonnaise a poursuivi son développement avec une présence renforcée sur le territoire. L'ouverture de nos locaux à **La Filature**, tiers-lieu engagé à Villeurbanne, a permis de structurer nos activités et de lancer notre programme d'**accompagnement personnalisé**. Celui-ci est venu répondre aux besoins variés de notre public, avec une forte mobilisation autour des parcours d'études et d'insertion.

Au total, **plus de 150 personnes** ont été accompagnées ou orientées, avec près de 140 rendez-vous personnalisés réalisés, qui ont abouti à la réalisation de 160 candidatures universitaires. La diversité des profils accompagnés *(41 nationalités, majorité de femmes et part importante de personnes protégées)* témoigne ici de la portée inclusive et interculturelle de notre approche.

FLE 2.0

Dans le domaine de l'apprentissage du français, **deux sessions en ligne** ont été mises en place, chacune composée de trois classes, rassemblant au total **18 apprenant·e·s.** 83 % étaient bénéficiaires de la protection internationale ou temporaire, et 16% en demande d'asile. La moitié des participant·e·s étaient en classe de niveau débutant. Ces cours à distance ont été proposés pour répondre aux besoins spécifiques des personnes vivant loin des centres-villes, des parents sans solution de garde, ou de celles ayant une mobilité limitée, afin de faciliter leur accès à l'apprentissage.

Intercultur'elles

Le **mentorat entre femmes**, bien que modeste en volume à Lyon, s'est révélé extrêmement impactant sur le plan de la confiance en soi, du réseau et du sentiment d'appartenance. Il a favorisé des liens solides et la valorisation des trajectoires individuelles. Deux sessions ont eu lieues et ont réunies 18 binômes composés de mentorées et de mentores. 72% des participantes étaient bénéficiaires de la protection internationale ou temporaire, et 28% en demande d'asile. Ce programme a été enrichi par 14 activités collectives et un suivi personnalisé de plus de 10 heures dédié aux binômes.

Plaidoyer / Sensibilisation

Sur le volet **plaidoyer** et **sensibilisation**, l'antenne a participé à une table ronde dans le cadre du **Festival de l'Apprendre** et a contribué à un **Policy Lab** sur des dispositifs innovants d'accueil. L'occasion de mettre en lumière les réalités du terrain et contribuer activement à la réflexion collective pour des pratiques d'accompagnement plus inclusives et durables.

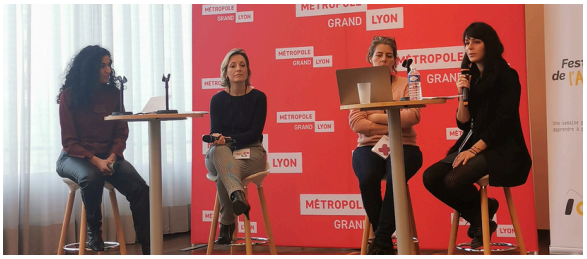

Partenariats

Les partenariats diversifiés, tant institutionnels qu'associatifs, ont consolidé notre action et ouvert des passerelles concrètes pour les personnes accompagnées, notamment dans l'accès à l'enseignement supérieur, au bien-être et à la vie culturelle locale. En 2024, UniR est intervenue auprès de plusieurs partenaires, dont l'**Université Lyon 2** et l'**Université Lyon 3,** l'observatoire de santé mentale **Orspere-Samdarra** et l'**association ERIS**, pour présenter ses actions et dispositifs, sensibiliser aux enjeux de l'insertion académique et renforcer les synergies locales.

PARTIE II

PRODUCTION ET DIFFUSION DE CONNAISSANCES

Recherche-action

Le **déclassement professionnel** des personnes réfugiées en France est un enjeu majeur : seulement 2 % d'entre elles accèdent à des postes de cadre, contre 15 % avant leur exil (Elipa 2, 2024). Cette situation interroge sur les leviers d'insertion, notamment l'impact potentiel de la reprise d'études.

Depuis 2023, UniR a lancé une recherche-action soutenue par l'ANRT pour mieux comprendre les obstacles et opportunités rencontrés dans les parcours académiques des personnes réfugiées. En 2024, nous avons publié le premier article issu de ce travail, qui éclaire les freins à lever et les dispositifs à renforcer pour favoriser leur réussite académique et professionnelle.

Une réflexion à notre sens essentielle pour repenser les politiques d'accueil, d'intégration et garantir un meilleur accès à l'éducation.

Lire l'article

Prochaines étapes

L'accès à l'information reste un enjeu clé, au-delà de la simple connaissance des possibilités d'études : il s'agit aussi de comprendre les conditions socioéconomiques et les droits qui rendent ces projets réalisables.

Afin de sensibiliser un public large aux enjeux de l'accès aux études et de l'inclusion sociale, nous renforcerons notre plaidoyer par des publications, des événements et d'autres actions de diffusion.

Nous développerons également des outils pratiques, avec notamment deux guides ciblant les étapes de préadmission et de post-admission, destinés aux étudiant·es réfugié·es et à leurs accompagnants.

Enfin, pour approfondir la question du déclassement socioprofessionnel, une micro-étude sur l'accompagnement des BPI hautement qualifiés sera menée parallèlement à notre enquête principale et fera l'objet d'un rapport dédié.

Plaidoyer

En 2024, UniR a renforcé son engagement en faveur d'une société plus inclusive et solidaire, en menant un plaidoyer actif pour la défense des droits des personnes exilées. Face aux politiques migratoires toujours plus restrictives, notamment la loi asile et immigration, nous avons dénoncé les mesures injustes, rejoint des mobilisations nationales et co-signé plusieurs tribunes collectives.

Nos actions ont porté sur des enjeux clés tels que l'accès à l'enseignement supérieur, la liberté d'apprendre le français, la lutte contre la précarité et la nécessité de politiques d'accueil dignes. Nous avons également pris position contre la montée de l'extrême droite, en réaffirmant le rôle fondamental des associations dans la construction d'un avenir plus juste.

Enfin, à travers nos publications, interventions et collaborations, nous avons continué à rendre plus visibles les obstacles structurels rencontrés par les personnes réfugiées et à porter la voix de celles et ceux que l'on entend trop peu.

Quelques exemples de publications

Tribune Le Monde - Février 2024
"Des digues ont sauté face à la xénophobie et à la remise en cause de l'Etat de droit"

Tribune LDH - Mai 2024
"Ne choisissez pas l'extrême droite pour exprimer votre colère"

CP unitaire associatif - Octobre 2024
"Pour une politique migratoire d'accueil et de solidarité"

Rencontres thématiques

Face à un contexte politique particulièrement préoccupant, nous avons multiplié les prises de parole et les temps d'échange publics pour décrypter les enjeux, porter une voix collective, déconstruire les idées reçues, et influencer les politiques et pratiques pour améliorer concrètement les conditions d'accueil et d'intégration des personnes réfugiées et demandeuses d'asile.

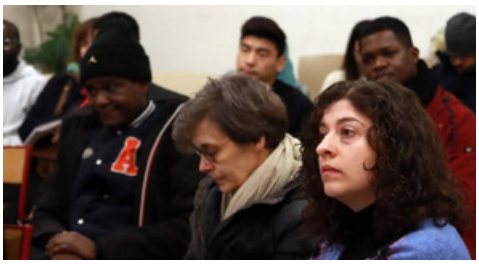

Loi immigration (janvier)
Une première rencontre ouverte aux personnes exilées a réuni une trentaine de participant·e·s autour du chercheur Aurélien Camus pour décrypter les enjeux du projet de loi immigration.

Journée des droits des femmes (mars)
En partenariat avec Sist'Her et Empow'Her, une table ronde a mis en lumière les enjeux de santé mentale des femmes en exil, croisant paroles expertes et vécus.

Journée mondiale des personnes réfugiées (juin)
co-organisé avec l'association Polaris 14
Quatre étudiant·e·s exilé·e·s ont partagé leur parcours, pointant les obstacles à la réinsertion professionnelle, en écho à notre recherche-action sur le déclassement.

Journée internationale des migrant·e·s (décembre)
Nous avons clôturé l'année avec une table ronde interassociative autour des défis de l'accueil et de l'insertion, dans un contexte politique de plus en plus tendu.
Avec la participation de J'accueille, L'Ecole des Cuistots Migrateurs et l'association Kolone.

Sortie culturelle

Cette année encore, UniR a organisé de nombreuses sorties culturelles pour les étudiant·e·s accompagné·e·s, avec un double objectif : **favoriser l'inclusion sociale** par la découverte du patrimoine culturel français et **renforcer les liens** au sein de la communauté UniR.

Visites de musées *(Musée du Quai Branly, Jeu de Paume, Musée du Luxembourg, Palais de la Porte Dorée), spectacles (Résilient)*, moments conviviaux *(Refettorio, pique-nique annuel, balade dans le Montmartre féminin)*, ou encore découvertes de lieux emblématiques *(Maison de la Radio, Crypte Notre-Dame, Cité des Sciences, MABA)*... Ces sorties ont permis à chacun·e de s'approprier la culture comme espace de partage, d'expression et de rencontres.

Revue de presse

En 2024, plusieurs médias, revues et espaces de diffusion ont mis en lumière notre action, la voix des personnes accompagnées et les défis persistants liés à l'accès à l'enseignement supérieur pour les personnes exilées. Ces prises de parole ont permis de sensibiliser un public plus large aux enjeux d'inclusion académique, de valoriser notre approche et de faire entendre les réalités de terrain qui nourrissent notre engagement au quotidien.

Evénements

Forum Sport & Femmes de la Ville de Paris (mars)

AGORA de la DIAIR (mai)

Participation au village associatif du Festival Solidays (juin)

En 2024, UniR a pris part à de nombreux espaces de dialogue réunissant institutions, acteurs associatifs et citoyen·ne·s autour des enjeux d'exil, d'inclusion et d'égalité.

Notre présence à ces temps de réflexion collective témoigne de la reconnaissance de notre ancrage de terrain et de la pertinence de notre action, portée par une approche inclusive et engagée.

Table-ronde Cybersécurité avec Cyber for good (novembre)

Journée Mondiale des personnes réfugiées à la Cité Fertile aux côtés de France Terre d'Asile (juin)

PARTIE III

ENSEMBLE POUR L'INCLUSION

Engagement citoyen

En 2024, UniR a pu compter sur l'engagement de **près de 70 bénévoles**, à Paris et à Lyon. Parmi iels, **45 mentores** dans le cadre du programme Intercultur'elles et une **vingtaine de bénévoles** impliqué·e·s dans **l'animation d'ateliers collectifs** *(accompagnement et linguistique)*, le **soutien aux démarches universitaires**, **l'accueil** et la ***prise de vue*** *lors des événements, ou encore* ***l'insertion professionnelle*** *(notamment via le mécénat de compétences).*

Venus d'horizons variés - **étudiant·e·s**, **retraité·e·s**, **professionnel·le·s**, **personnes réfugiées** - ces bénévoles ont permis de renforcer les liens, de valoriser les compétences de chacun·e et d'insuffler une forte dynamique de réciprocité. De plus en plus de personnes accompagnées choisissent à leur tour de s'engager et de contribuer ainsi activement à la vie d'UniR.

D'année en année, cette **diversité humaine** grandissante, tant par les âges que par les parcours, est une véritable richesse pour notre association. Nous remercions chaleureusement toutes les personnes qui se sont engagées à nos côtés, jeunes et plus expérimenté·e·s, professionnel·le·s en mécénat de compétences, et stagiaires issu·e·s de multiples parcours - étudiant·e·s, personnes réfugiées, jeunes en parcours d'insertion (collège/ lycée) comme Jonathan, Clara, Zoé, Soar et Isabella. C'est cette formidable diversité qui nourrit notre action et porte notre engagement pour **l'inclusion** et la **transmission des savoirs** au cœur de notre association.

Le mentorat : un engagement qui fait la différence

Être mentore, c'est s'engager sur six mois pour accompagner une femme réfugiée ou demandeuse d'asile dans son parcours de reprise d'études ou d'insertion professionnelle. C'est lui ouvrir des portes, partager son réseau, la guider et la conseiller, tout en créant un lien de confiance déterminant pour son inclusion. Ce rôle, ancré dans la solidarité et la bienveillance, offre un accompagnement concret et une expérience humaine riche.

Envie de vous engager ? Cliquez ici pour obtenir plus d'informations.
Toutes les mentores sont formées à leur rôle et accompagnées à chaque étape du programme.

"Chaque femme que l'on soutient, c'est une fenêtre qui s'ouvre sur un monde nouveau et, à travers elles, nous grandissons toutes"
Sandrine, mentore

Instance de consultation

C'était un de nos objectifs centraux : favoriser la participation directe des personnes que nous accompagnons. Dans cette perspective, nous avons créé une instance de consultation réunissant **10 étudiant·e·s** de nos programmes à Paris et Lyon, engagé·e·s à titre bénévole. Le principe : leur offrir un espace pour s'exprimer, contribuer à la gouvernance de l'association et co-construire nos actions.

Grâce à leurs propositions, plusieurs initiatives concrètes ont vu le jour, comme la création de fiches pratiques pour mieux s'orienter dans le système universitaire, des ateliers de prise de parole en public, ou encore des événements favorisant le partage d'expériences entre pairs. Ce processus, toujours en cours, témoigne de notre engagement à adapter nos actions aux besoins exprimés par les personnes concernées, et à faire évoluer nos pratiques vers plus de participation et de co-construction.

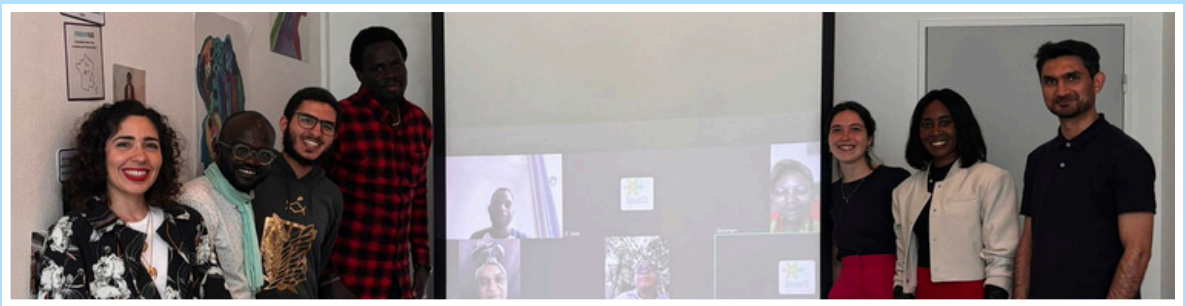

Un engagement au-delà des murs d'UniR

Quentin, chargé du pôle accompagnement depuis 4 ans et l'un des piliers de l'équipe historique, a quitté UniR en 2024 mais continue de porter nos valeurs et notre engagement au-delà de nos murs. Représentant de l'association au sein du Conseil d'Administration du Réseau MEnS *(Migrants dans l'Enseignement Supérieur)*, il poursuit la défense des droits des étudiants migrants et la promotion de l'inclusion dans l'enseignement supérieur.

D'étudiante accompagnée à Secrétaire du Conseil d'Administration

Angelly, que nous avons accompagnée dans son parcours d'orientation et d'insertion, a rejoint en 2024 le Conseil d'Administration de l'association en tant que secrétaire. Son implication renouvelle notre volonté d'associer les personnes concernées à la gouvernance d'UniR, et de valoriser les expertises issues de l'expérience vécue.

Témoignage d'Olivier, en mécénat de compétences, au sujet des stages d'insertion professionnelle

"Une très belle année qui a enrichi le contenu et la chronologie de cet atelier d'insertion professionnelle avec un beau travail collectif. Personnellement j'ai pu apprendre et améliorer plusieurs compétences. Une très grande satisfaction d'avoir eu la chance de participer à cette belle mission".

Journées-découvertes métiers

Un pont entre l'insertion professionnelle et les entreprises

En 2024, UniR a organisé plusieurs journées-découvertes métiers en partenariat avec des entreprises telles que **Adecco**, **Edelman**, **L'Oréal**, ou encore **Allianz**. Ces journées ont offert aux personnes réfugiées et demandeuses d'asile l'opportunité de rencontrer des professionnel·le·s pour des ateliers pratiques *(rédaction de CV, entretiens, identification des compétences)* dans un cadre bienveillant et respectueux de leurs parcours.

Chaque entreprise a également participé à une **formation de sensibilisation** sur les enjeux liés à l'intégration des personnes exilées en France. Certaines journées ont été dédiées à des publics spécifiques, comme les étudiant·e·s de Paris 1 ou de nos cours de FLE, et une journée a été co-organisée avec l'association Polaris 14. Chaque année, ce type d'activités favorise l'insertion professionnelle des personnes accompagnées et permet de renforcer les échanges entre le monde associatif et les entreprises.

En tout, **7 journées** ont été organisées et ont réunies **68 collaborateur·ice·s d'entreprise** et **60 étudiant·e·s** accompagné·e·s par UniR.

Partenariats

Un accès facilité au numérique

En 2024, UniR a pu franchir un cap important dans l'accompagnement des étudiant·e·s en situation d'exil grâce à plusieurs dons de matériel informatique. Les **Maisons du Voyage**, **EDF** et **EPAURIF** nous ont permis de constituer un parc d'ordinateurs et d'écrans aujourd'hui essentiel à nos actions. Ces équipements sont mis à disposition lors des rendez-vous individuels, utilisés pendant nos ateliers professionnels, et certains sont directement remis à des étudiant·e·s pour leur permettre de poursuivre leurs démarches en autonomie.

Dans un contexte où la dématérialisation complique encore davantage l'accès aux droits pour les personnes en situation d'exil, ces partenariats renforcent concrètement notre capacité à agir contre la fracture numérique.

Un pont entre accompagnement social et reprise d'études

En 2024, un partenariat structurant a été mis en place avec **France Terre d'Asile**, afin de faciliter l'orientation des personnes accompagnées vers nos dispositifs. Ce lien renforcé permet non seulement un meilleur repérage des profils intéressés par une reprise d'études, mais aussi une sensibilisation des travailleurs sociaux aux enjeux de l'insertion académique des personnes exilées.

Sécurité numérique : un nouveau cap

En 2024, UniR a renforcé sa démarche en matière de cybersécurité grâce à l'accompagnement de **Cyber for Good**. Cet appui stratégique nous a permis de consolider la protection de nos outils numériques et des données personnelles que nous traitons, dans un souci constant de confidentialité et de sécurité pour les personnes accompagnées.

Développement de webinaires partenaires

Pour renforcer le dialogue avec ses partenaires, UniR propose désormais un **webinaire mensuel**. Ces sessions en ligne ont pour objectif de présenter nos activités et dispositifs, tout en informant les professionnels de l'orientation sur les enjeux spécifiques liés à l'insertion académique des personnes réfugiées et demandeuses d'asile. Cela nous permet de favoriser une meilleure compréhension des parcours de notre public, faciliter les échanges entre acteurs du secteur et encourager la mobilisation collective autour d'un accompagnement plus adapté et inclusif.

Réseau EIF-FEL

En 2024, UniR a été choisi pour rejoindre le projet **EIF-FEL** et assurer les permanences d'évaluation linguistique dans les 13e, 14e et 15e arrondissements de Paris (cette dernière en cours de développement). Cette mission renforcera notre expertise en accompagnement linguistique et notre rôle dans l'orientation des personnes vers des parcours de formation adaptés, au service de leur inclusion sociale, académique et professionnelle.

Le **Réseau EIF-FEL** vise à améliorer l'accès à la formation en français pour les personnes en parcours d'intégration. En partenariat avec trois associations, il fédère et coordonne les acteur·ice·s du français à Paris, organise des permanences d'évaluation linguistique dans plusieurs arrondissements et facilite des parcours de formation cohérents et adaptés.

Perspectives 2025

Adhésion au projet EIF-FEL : Pilotage des permanences d'évaluation linguistique dans les 13e et 14e arrondissements de Paris et lancement de celles du 15e. Une mission qui renforce notre expertise en orientation linguistique et notre rôle dans l'accès à des parcours de formation adaptés.

Harmonisation du parcours des personnes accompagnées : Renforcement de l'articulation entre les différents programmes internes d'UniR pour faciliter l'accès des personnes accompagnées à l'ensemble de nos activités *(accompagnement personnalisé, cours de FLE, mentorat, ateliers collectifs)*. Cette synergie vise à proposer un parcours plus lisible, cohérent et global, au service d'un accompagnement véritablement holistique.

Renforcement du pôle études : Accueil d'un·e stagiaire pour renforcer notre travail d'observation terrain et de recherche auprès des centres d'hébergement, dans le cadre de notre partenariat avec France Terre d'Asile.

Consolidation et diversification des partenariats : Valorisation des synergies avec nos partenaires associatifs, institutionnels et culturels pour développer des activités hors les murs, enrichir nos programmes et proposer des formats d'apprentissage immersifs, qui favorisent l'acquisition de compétences linguistiques, l'inclusion sociale et l'accès au patrimoine.

Recherche de nouveaux locaux : Trouver un lieu unique pour accueillir l'ensemble de nos activités *(cours de FLE, rendez-vous d'accompagnement personnalisé, ateliers collectifs)* et assurer une meilleure accessibilité à notre public, en anticipation de la fermeture du tiers-lieu Les Amarres.

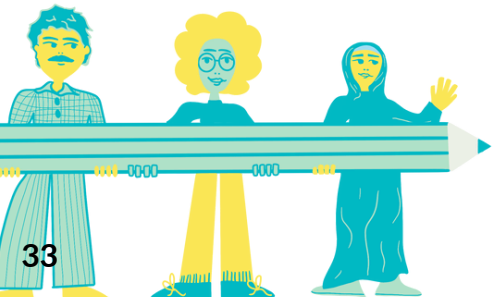

ECOSYSTEME DE PARTENAIRES

COLLEGE DE PARIS
le cnam
THE ADECCO GROUP
Frello
UNIVERSITÉ PARIS 1 PANTHÉON SORBONNE
BRITISH COUNCIL
diAir
BNP PARIBAS
COLLECTIF MENTORAT
ADERLY
kodiko Réfugiés et salariés, en entreprise
Fondation RAJA Danièle Marcovici Agir pour les femmes
ILC FRANCE
RÉSEAU MEnS
RONALPIA
UnisCité
PARIS
îledeFrance
IUT de Paris - Rives de Seine Université Paris Cité
université lumière lyon 2
kabubu L'AMITIÉ PAR LE SPORT
MDJ
SINGA
PLATEAU URBAIN
FONDATION EDF
eris
UNIVERSITÉ LYON III JEAN MOULIN
Femmes Entraide Autonomie
L'ORÉAL FONDS POUR LES FEMMES
Komeet
radio france
gymglish
Yunitee
Dauphine | PSL
MAISON DES RÉFUGIÉS
Elfe ÉCOLE DE LANGUE FRANÇAISE
SOCIETE GENERALE Fondation d'Entreprise
MINISTÈRE DE L'ÉDUCATION NATIONALE, DE LA JEUNESSE, DES SPORTS ET DES JEUX OLYMPIQUES ET PARALYMPIQUES
FDVA FONDS POUR LE DÉVELOPPEMENT DE LA VIE ASSOCIATIVE
Aurore ASSOCIATION
NooS
Polaris14
EXPÉRIENCE sans frontières
anemo
MON PLAISIR UN LIEU POUR TOUS
PRÉFET DE LA RÉGION ÎLE-DE-FRANCE Liberté Égalité Fraternité Direction régionale interdépartementale de l'économie, de l'emploi, du travail et des solidarités (DRIEETS)
42
La cravate Solidaire
bouygues Fondation
lutila
FONDATION POUR LE LOGEMENT
EMMAÜS Solidarité de la rue à la vie !
GRANDLYON la métropole
YES WE CAMP
MAISON d'Apprendre
FRANCE TERRE D'ASILE
UNHCR L'Agence des Nations Unies pour les réfugiés
JRS FRANCE JESUIT REFUGEE SERVICE
LA Ruche
BANQUE TRANSATLANTIQUE
CENTRE DES MONUMENTS NATIONAUX
fondation free
CFI DÉVELOPPEMENT MÉDIAS
RSF REPORTERS SANS FRONTIÈRES

Contact

07 67 14 02 63

contact@uni-r.org

www.uni-r.org

99 rue Molière, 94200 Ivry-sur-Seine

Merci

Copyright © 2025.
UniR Universités & Réfugié.e.s.
Association reconnue d'intérêt général.
N° SIRET : 82041095900036.
Adresse siège social : 69 rue de Wattignies, 75012 Paris.
Adresse de gestion : 99 rue Molière, 94200 Ivry-sur-Seine.
07 67 14 02 63
www.uni-r.org
contact@uni-r.org